「小学生土曜講座2026」年間スケジュール

対象 小学4～6年生
※3年生は
一部の講座のみ参加可

日 程　1・2学期開講予定。2学期からの受講も可。ただし、希望者が少ない場合は開講しない場合もあります。
3学期は開講いたしません。

	1学期				2学期			
	4月	5月	6月	7月	9月	10月	11月	12月
A日程	18	2・16・30	13・27	11	5・26	10・24	7・28	12
B日程	25	9・23	6・20	4・18	12	3・17・31	14・21	5

時間割

日程	A日程	B日程
3時間目 10:50～11:40	【受験対策講座/国語・社会】	【受験対策講座/国語・社会】
4時間目 11:50～12:40	【受験対策講座/算数・理科】	【受験対策講座/算数・理科】
5時間目 13:30～14:40	【英検講座】※4級・5級受験対象	【英検講座】※4級・5級受験対象
	【書写講座】	【茶道講座】
6時間目 15:00～16:10	【アトリエ】	【リトミック講座】
	【ロボコン講座】	【パソコン講座】

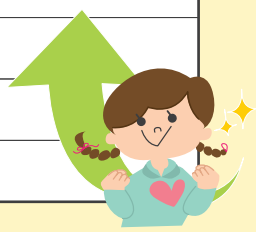

講座一覧
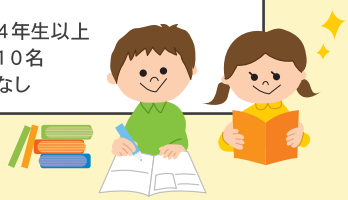
日程	講座	内容	①対象学年、②定員、③諸費用
A・B日程	受験対策講座 （毎週実施）	～基礎的学力をしっかり身につけ入試問題にもチャレンジしよう～ 国語・算数を重点的に入試に必要な基礎学力の育成をめざします。 ３時間目と４時間目で１講座として申し込んでください。	①6年生 ②25名 ③なし
A・B日程	英検講座 （毎週実施）	～無理なく、楽しく、英検チャレンジ～ 基礎から段階的に学び、英語の基礎力を養いながら、英検4・5級合格を目指し、中学につながる力を育てます。	①4年生以上 ②各10名 ③テキスト代（1,200円程度）
A日程	書写講座	～美しい文字で人を笑顔にする～ 硬筆・毛筆を楽しく学び、学校の授業では体験できないオリジナル作品に挑戦。初めての人も安心して受講できるよう基礎から指導します。今後役立つ美しい文字を目指して楽しく学びましょう。	①3年生以上 ②10名 ③1,000円（1学期分）
A日程	アトリエわかば	～描くことや造ることで表現する楽しさを学ぼう～ いろいろな表現方法を制作しながら体験して学びます。 1講座で1作品完成です。	①4年生以上 ②10名 ③1,500円（1学期分）
A日程	ロボコン講座	～LEGOロボットを動かしてみよう～ 初めての人はLEGOロボットを基礎から学びます。 経験者でロボコン出場希望者は、大会を目指し実践練習を行います。	①4年生以上 ②10名 ③1,000円（1学期分）
B日程	リトミック講座	～リトミックで学ぶ楽しい音楽基礎クラス～ 音楽が得意でなくても大丈夫。身体や打楽器を使って、楽しみながら身体全体で音楽を表現しましょう。学校で学ぶ音楽につながるリズム感や音楽の基礎が身につきます。	①3年生以上 ②15名 ③なし
B日程	茶道講座	～本格的茶室で日本文化を体験～ 金光学園の本格的な茶室で、お茶を点（た）てる体験を通して、心を落ち着け、きれいなふるまいを学びます。	①4年生以上 ②10名 ③茶菓代2,500円（1学期分）
B日程	パソコン講座	～プログラミングを正しく学ぼう～ プログラミングとは、コンピューターを正しく動作させることです。簡単なゲーム作りなどを通して基礎を楽しく学びます。	①4年生以上 ②10名 ③なし